



Beste ouders en grootouders,

Enkele maanden geleden besliste het schoolteam van het Lotharingenkruis dat er dringend wat moest gedaan worden aan de onveilige verkeers- en parkeersituatie voor de schoolpoort. Vermits de verkeerssituatie niet erg duidelijk is voor wie wil parkeren, besloot de directie het advies te vragen aan de politie van Overijse. Blijkbaar heeft niet alleen onze school nood aan een degelijk veiligheidsbeleid voor de poort want de politie van Overijse startte enkele maanden geleden met een actie waarbij aan elke schoolpoort in Overijse 's ochtends een agent(e) kwam staan. Hij of zij wijst de ouders op al dan niet verkeerd en vooral gevaarlijk parkeren.

Nu, enkele weken later is de situatie aanzienlijk verbeterd maar echter nog niet optimaal. Jammer genoeg vervallen we als ouders en grootouders snel terug in onze oude gewoonten zodra de politieagent(e) er niet staat...

Het oudercomité "Ark van Lot" neemt hierbij dan ook graag haar verantwoordelijkheid. Zij vraagt aan ouders en grootouders, kortom iedereen die zijn of haar kindje(s) wel eens naar de school brengt of ophaalt, om met de volgende punten rekening te willen houden:

1. Gelieve voortaan niet meer te parkeren op de staanplaatsen met grind. Bij het achteruit rijden worden kleine kinderen al snel letterlijk over het hoofd gezien... Deze parkeerplaatsen reserveren we voor de juffen, zij komen vroeger en vertrekken later dan de meeste ouders met kinderen.

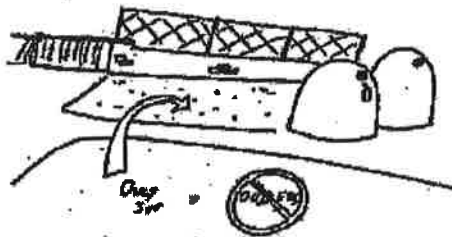

2. Het is verboden op de stoep te parkeren. Voetgangers moeten hierdoor onnodig uitwijken op het gras of door de modder. De auto kan geparkeerd worden met de rijrichting mee en met de 2 rechtse banden in de goot. Zo kunnen ouders en kindjes veilig het voetpad aflopen.

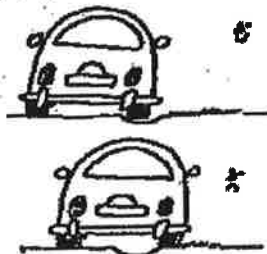

3. De school vraagt om 's ochtends tussen 8u30 en 9u15 en 's middags tussen 15u30 en 16u15 te komen aanrijden via de Patrijzenlaan in opwaartse richting. Hierdoor kunnen we probleemloos rechts van de straat parkeren. Het wegrijden gebeurt in dezelfde richting. Zo moet er er niet onnodig gedraaid worden, wat tijdens een drukken ochtendspits gevaarlijk is voor overstekende of uitstappende kinderen.

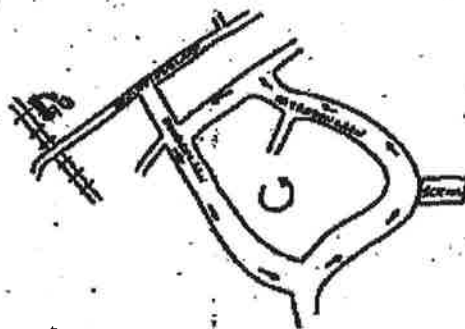

4. Gelieve ter hoogte van de bocht net voor de schoolpoort de rijrichting te blijven respecteren. Er wordt voorlopig niet meer geparkeerd haaks op de goot. De verkeerswet laat dit eenvoudigweg niet toe. Vermits het voor iedereen echter onlogisch lijkt, wordt er een aanvraag ingediend bij de politie Overijse om in de bocht wegmarkeringen aan te brengen voor parkeerplaatsen. Nogmaals, zolang dit niet het geval is, overtreden we de wet als we zo parkeren. We houden jullie hiervan natuurlijk op de hoogte

ZO WEL:

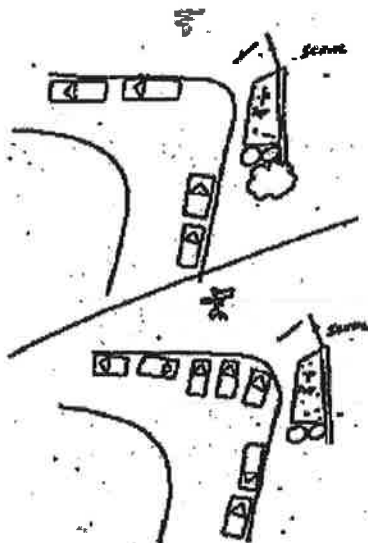

ZO NIET:

Ook de buren van de school worden op de hoogte gebracht van de afspraken. Wij hopen dat ook zij rekening houden met de veiligheid van onze kinderen.

Het oudercomité rekent op jullie welwillende medewerking en is ervan overtuigd dat onze kinderen weldra veilig de schoolpoort kunnen in en uit wandelen!

Met vriendelijke groeten  
Het oudercomité "Ark van Lot"